

DE SLOOT

Rhoneweg 6 -10
1043 AH Amsterdam

+31 (0)20 - 89 50 707
info@desloot.nl

Technische lijst Grote Zaal

(okt 2023)

Zaal:

Vlakke vloer zaal met zwarte doos
Houten vloer van gerecyclede gym vloer
Vast grid van H30 truss en 50mm gridbuis
Verwarming middels luchtbehandeling

Tribune:

Stoelen, 40 cm oplopend per rij
Capaciteit 162 / 182 zitplaatsen
Inloop rechts en trap rechts halverwege
Regie midden achterop tribune
2,75 m. x 2,25 m. met eigen opgang

Basis faciliteiten

Voor artiesten en medewerkers

Op eerste verdieping naast podium

Kleedkamers 2
Toiletten 2
Douche 1

Kantine met koffie/thee, magnetron en koelkast
wordt gedeeld met kantoor en ateliers

Voor publiek

In centrale hal van de Sloot

Ontvangstbalie bij de ingang
Enkele zitmeubels
4 Toiletten + 1 Urinoir

2 Garderobe rekken, verrijdbaar
Restaurant de Sering

Laden en Lossen:

Overhead deur (b) 3,60 x (h) 4,04 meter
Overkapping buiten 5 m. hoog, 4,5 m. diep
Laadruimte binnen 4,5 x 5 m. - 5 meter hoog
komt uit rechts naast tribune
Doorgang naar podium 1,93 m. breed, 2,45 hoog

Parkeren Binnen is er geen parkeergelegenheid
1 Bakwagen / bus kan in overleg op het terrein blijven staan
Personenauto's kunnen langs de weg **gratis** parkeren

Opslag Laadruimte is beschikbaar voor lege kisten en karren
Achterpodium (indien niet in gebruik) en achter de tribune

DE SLOOT

Technische lijst Grote Zaal

(okt 2023)

Speelvlak:

Breedte	<u>11,50 m.</u> 2,50 m. 14,25 m.	tussen gordijnen zij podium rechts muur tot muur
Diepte	1,50 m. <u>10,10 m.</u> 4,80 m. 3,40 m. 20,20 m.	Basis opstelling rij 1 tot voorrand podium voorrand tot standaard fond achterpodium tot opslag opslag tot achterwand totale diepte van tribune tot achtermuur
Let op!		Bij max capaciteit komt de tribune 1 m verder naar voren
Hoogte	<u>4,95 m.</u> 5,48 m. 4,17 m. 4,28 m. 2,65 m.	vloer tot onderkant truss vloer tot plafond onder luchtzak links onder luchtzak rechts zij podium rechts onder balustrade

Afstopping:

Rondom	Zwart Molton
Zij zwart	Banen van 3 m. op helm rails
Coulissen	Alleen rechts onder balustrade Links slechts 20 cm tot de muur
Stopvakken	2 x dubbel schot scharnierend per schot 1 m. breed, 3 m. hoog
Fond	Geknoopt in 4 delen, niet op rails 3 openingen naar achterpodium
Horizondoek	Geknoopt i.p.v. fond
Balletvloer	Zwart / Wit Volledig podium incl. achterpodium dekkend

Stroom:

Zijpodium rechts	Hoofdschakelaar en stoppenkast
	1 x 125A - 400V BEZET t.b.v. Dimmers
	1 x 63A - 400V vrij
	1 x 63A - 400V vrij
	1 x 32A - 400V vrij
	1 x 32A - 400V BEZET t.b.v. Audio
	8 x 16A - 230V vrij

Audio:

Stroom		Eigen 32A groep Vaste spanning punten audio links en rechts van podium
P.A.	2 x Top 1 x Sub 1 x Sub	Meyersound UPQ-1P - 15"/1,5" - 80°x50° (gevlogen) Meyersound 600 HP - 2 x 15" - op balkon rechts van podium Meyersound 600 HP - 2 x 15" - achter de tribune
Mixer		Midas Venice 160 <i>Allen&Heath GL2200 16/2/4/2</i>
Multikabel		<i>Links 16 in / 4 out</i> <i>Rechts 16 in / 4 out</i>
	NB !	<u>Onderstaand materiaal wordt gedeeld met Kleine Zaal</u>
Monitors		2 x RCF ART 300A 15" actief 2 x dB Technologies FM12 12" actief 2 x Sound Projects X-Act 10" actief <i>inclusief set combi-kabels stroom/audio</i>
Microfoons		2 x SM58 2 x DI
Statieven	K&M	4 x hoog + hengel 4 x middel + hengel 2 x statief met ronde voet recht
Bekabeling		Een toereikend aantal kabels voor gemiddeld gebruik Als live muziek een grote rol speelt, graag contact opnemen.
	Stagebox	1 x 8 inputs - 10 m
	XLR	1,5 / 3 / 6 / 9 / m.
	Verlopen	Gebruikelijke verlopen beperkt aanwezig

Licht:

Armaturen:

Front

8 x ADB C105 16/38	Profiel	1 kW
8 x ADB C103	PC	1 kW

Portaal

4 x Selecon Rama	PC	1 kW
4 x Robert Juliat 310H	PC	1 kW
4 x ETC S4 25-50°	Profiel	750W
4 x ETC S4 36°	Profiel	750W

Los

10 x Sachtler 1002H	Fresnel	1 kW
12 x Showtec Stagebeam	Fresnel	500W
2 x Robert Juliat 310H	PC	1 kW
2 x Selecon RAMA	PC	1 kW
6 x ETC S4 25-50°	Profiel	750W
8 x ETC S4 36°	Profiel	750W
10 x LDR Inno A1000	Horizonbak	1 kW
6 x 4-bar PAR64	CP 62	1 kW
12 x PAR64 M	CP 62	1 kW
12 x PAR64 N	CP 61	1 kW
8 x PAR64 VN	CP 60	1 kW

Op vloerstatief

4 x Showtec Stagebeam	Frensel	500W
6 x Ballettoren 5 vakken - met bouten, geen buis		

DE SLOOT

Technische lijst Grote Zaal

(okt 2023)

Licht:

Consoles	Compulite	Vector Green	
Dimmers	ADB	48 kringen	Hardpatch
	TTL	6 kringen	Hardpatch
Prikpunten	10 x 8ch Multikabel + Break-out verdeeld over grid. (zie lichtplan)		
Bekabeling	2,5 / 5 / 10 / 15 meter shuko		
	3-weg verdeelblokjes		
	4 kanaals multi shuko - 25 meter		
DMX	A + B - 5-polige lijn van regie naar splitter in dimmer ruimte.		
	DMX splitter: A / B input - 8 x output (per output A / B switch)		
Kleurfilters	Collectie van LEE filters Van 000 - 799 in benodigde maten (enkele op rol)		

Rigging:

Het plafond is verdeeld in vakken van 4.60 m. tussen H-profielen

Grid tussen H-profielen	5 x H30V truss in de diepte, \pm 2,00 m. uit elkaar		
	3 x gridbuis; 75 cm na profiel, midden, 75 cm voor profiel		
Hoogwerkers voor beide zalen	Genie, op accu, zelf besturend		
	Rolsteiger 4,20 hoog		
	A - ladder		
	Diverse trappen		

Ons grid is eenvoudig van opzet en is niet bedoeld voor zware belasting.

Er zijn diverse middelen in huis om decor / doek / materiaal op te hangen, zoals extra gridbuis, staalkabel, harp sluitingen, roedeboeien en diverse klemmen.

In overleg is er veel mogelijk, maar veiligheid staat bovenaan.

De inschatting van onze technici is te alle tijde beslissend.

ACHTERWAND +18:00
 FOND 3 +17:90

Losse armaturen:

- 10 x Sachtler Director 1k0 FR 1 kW
- 12 x Showtec Stagebeam FR 500W
- 2 x Robert Juliat 310H PC 1 kW
- 2 x Selecon RAMA PC 1 kW
- 6 x ETC S4 25-50° Profiel 750W
- 8 x ETC S4 36° Profiel 750W
- 10 x LDR Inno A1000 Flood 1 kW
- 6 x 4-bar PAR64 - CP62 (6 ch) 1 kW
- 8 x PAR64 - CP62 1 kW
- 6 x PAR64 - CP61 1 kW
- 4 x PAR64 - CP60 1 kW
- 6 x Ballet toren 5 vakken

FOND 2 +14.60

FOND 1 +10.10

LX 5 +8.25

LX 4 +7.50

LX 3 +5.75

LX 2 +4.25

LX 1 +2.50

KOPEREN KÉES +2.50
 (bij max. capaciteit)

PORTAAL PC +0.75

VOORRAND PODIUM -0.00.

Uitbreiding RIJ 1 -0.50

PORTAAL PROFIEL -0.75

Uitbreiding tribune -1.05

Voorkant RIJ 1 -1.50

Voorkant tribune -2.05

FRONT PC's -3.00

FRONT PROFIEL -5.50

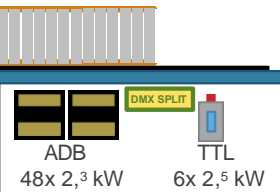

LEGENDA

- SEL** Selecon Rama PC 1kW
- R.J.** Robert Juliat 310H PC 1kW
- S4 25-50** ETC SourceFour 25-50° 750W
- S4 36°** ETC SourceFour 36° 750W
- C103** ADB C103 PC 1kW
- DS 105** ADB DS105 16-38° 1kW

LADEN & LOSSEN

REGIE

TRAP

600 HP

600 HP

(covery)

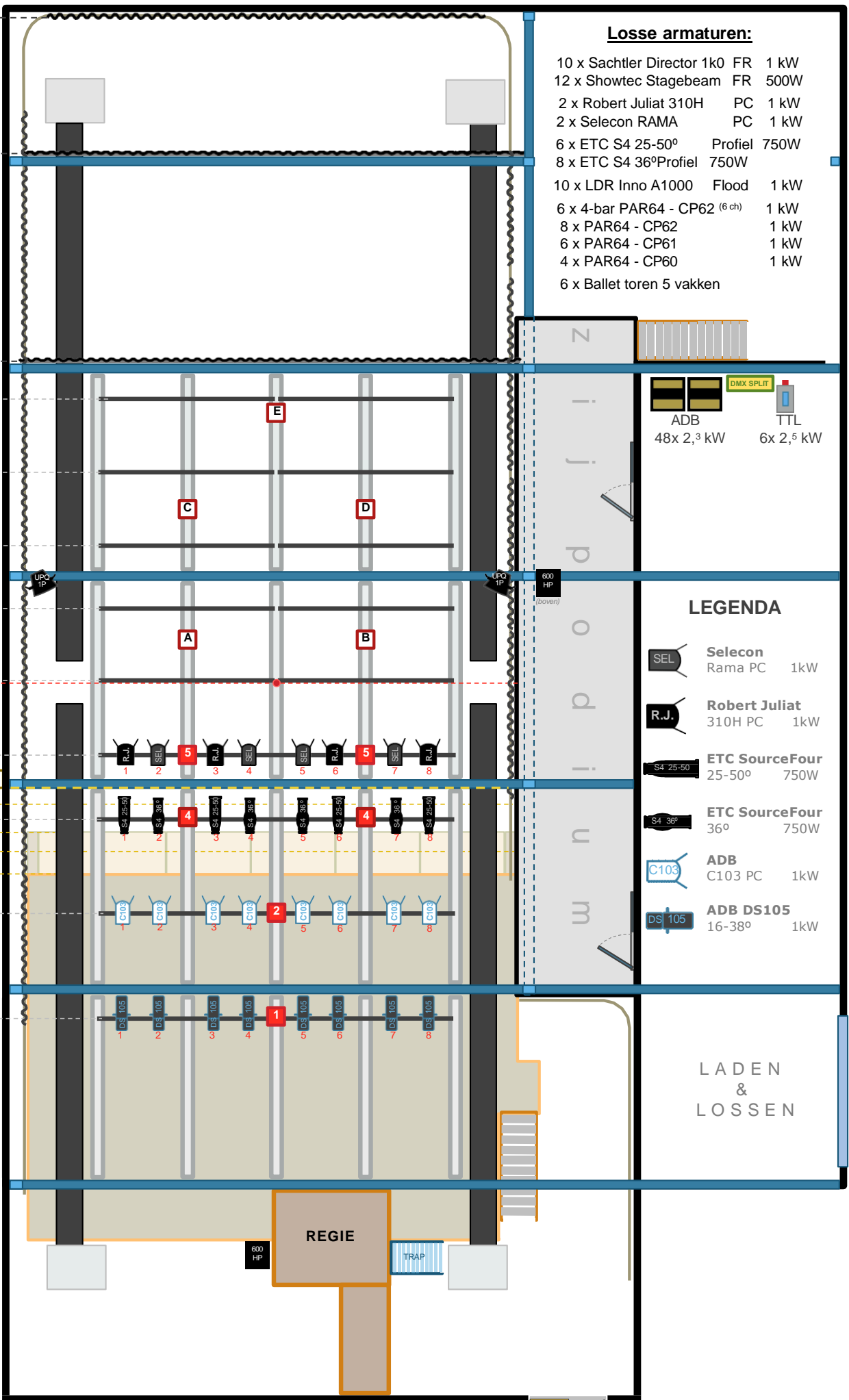

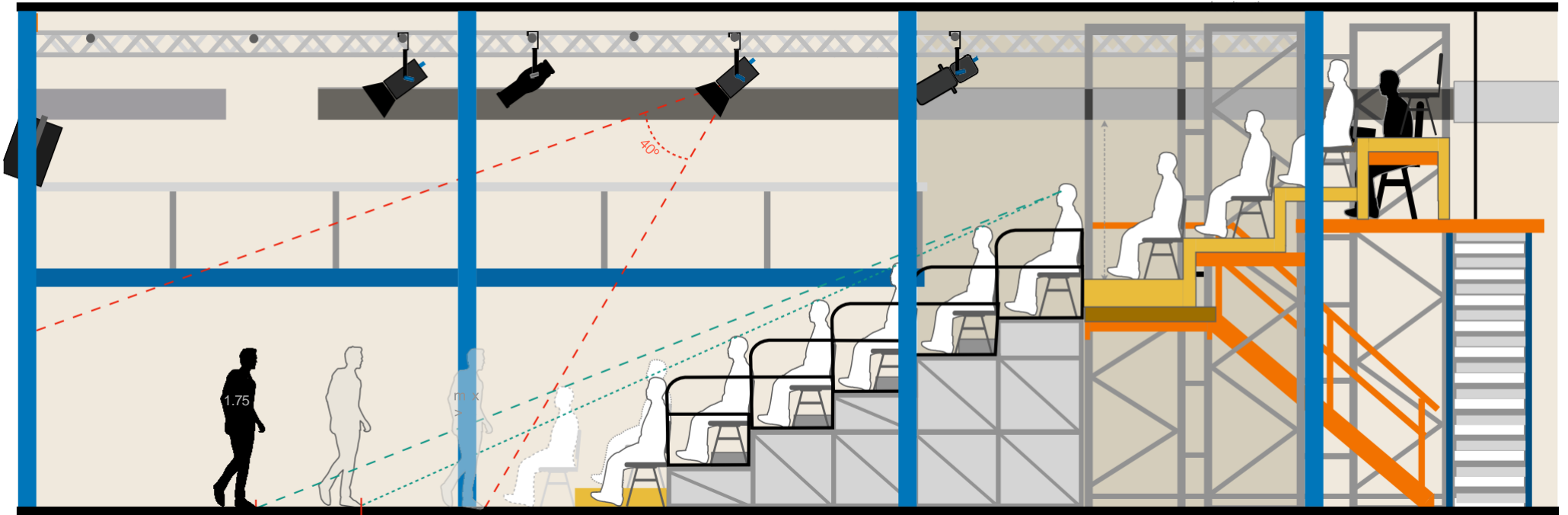

2.50 m
Koperen Kees 1.35 m
Voorrand podium

